

AYUNTAMIENTO DE GIJON

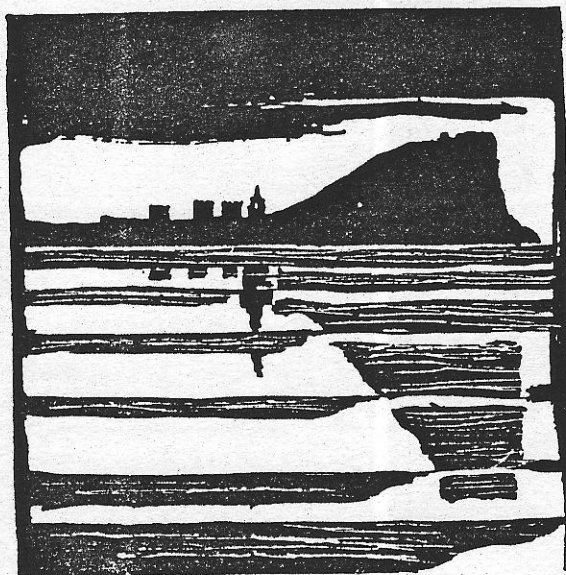

Plan Especial
de Protección y Reforma Interior
del Cerro de Santa Catalina

**INFORMACION Y NORMATIVA
PARTICULARIZADA DE LOS EDIFICIOS**

MANZANA

| M | 0 | 5 |

EDIFICIO

| 0 | 4 |

AYUNTAMIENTO DE GIJON

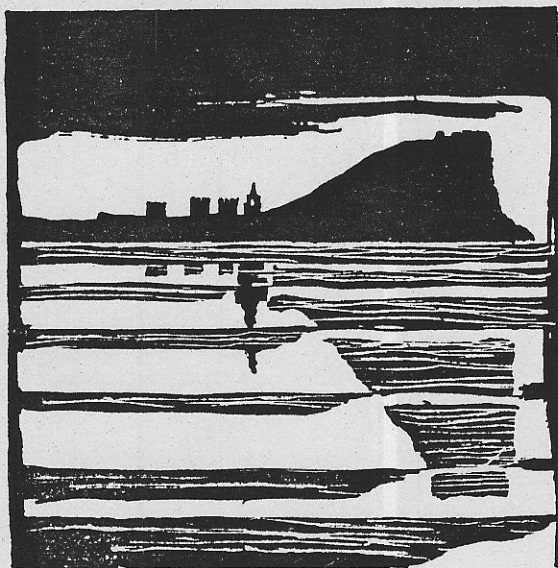

Plan Especial
de Protección y Reforma Interior
del barrio de Cimadevilla

FICHAS DE INFORMACION

MANZANA

EDIFICIO

K5

4

características del edificio

edificio C/ Sta. Elena 7

código del edificio

--	--	--	--	--	--	--	--

1

LOCALIZACION

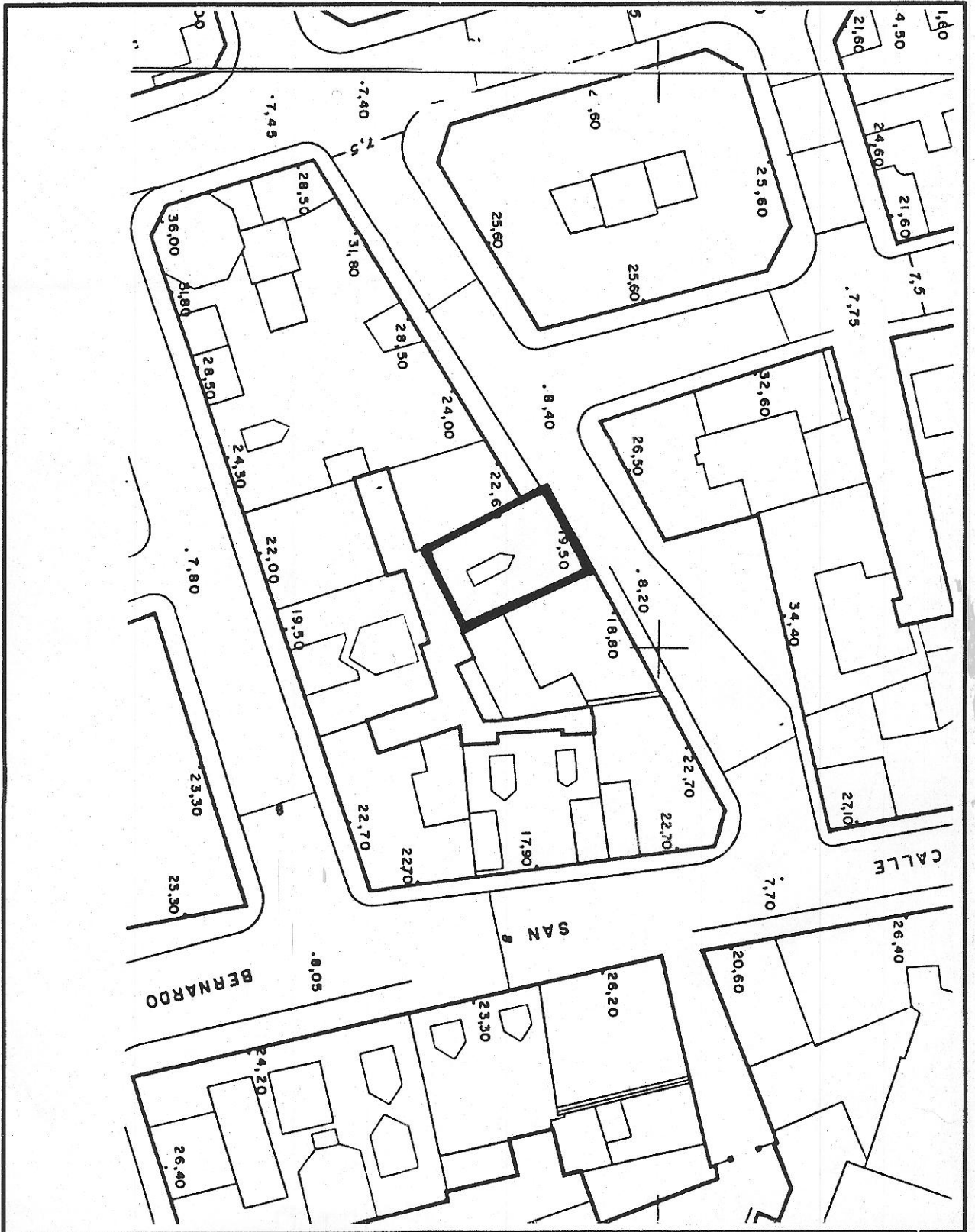

1504

edificio C/ Sta. Elena 7

código del edificio

--	--	--	--	--

ESTADO ACTUAL: PLANTA BAJA

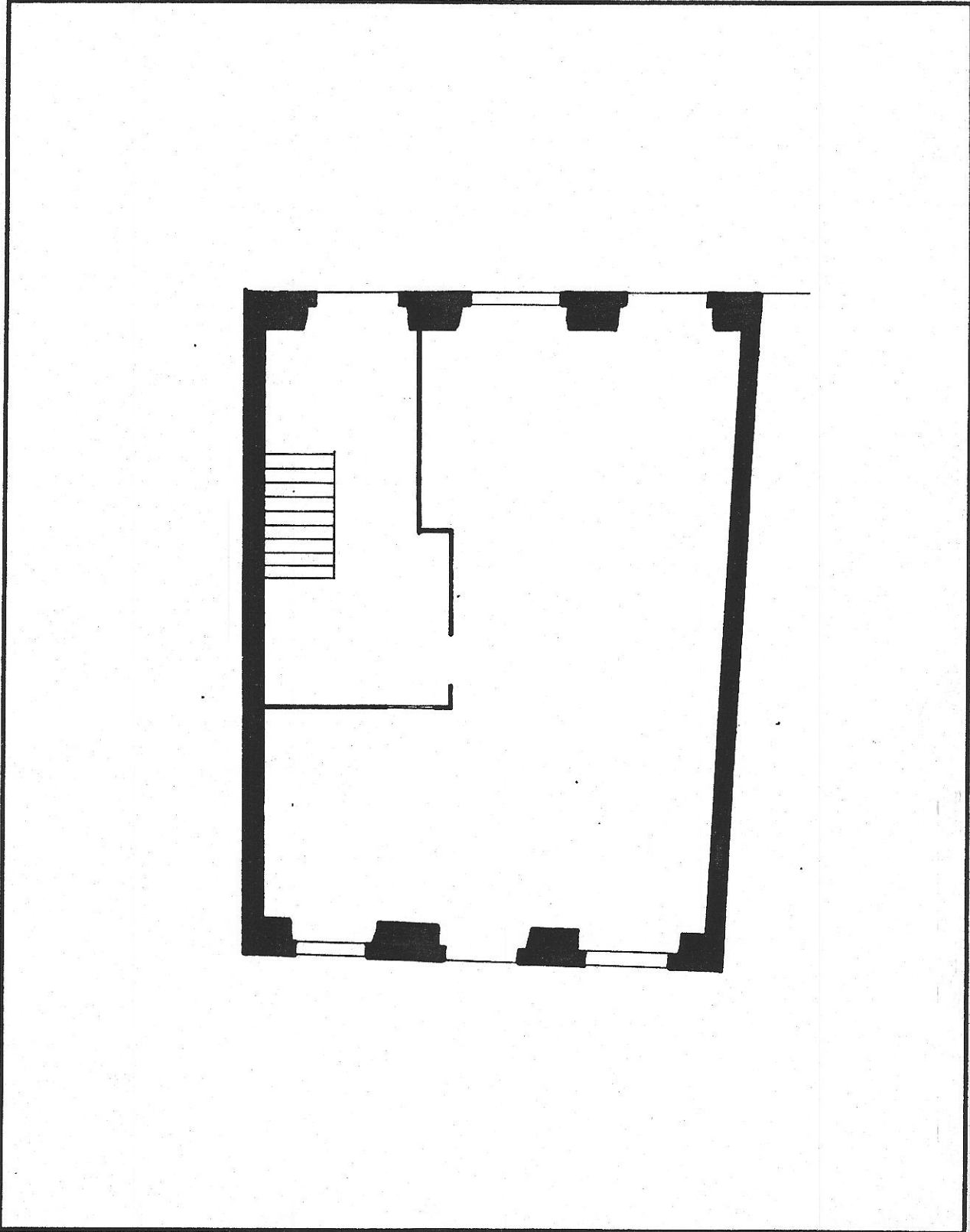

© Fichas de información y análisis de actuaciones de rehabilitación AAC/GRUSA

M504

edificio C/ Sta. Elena 7

código del edificio

--	--	--	--	--

1

ESTADO ACTUAL: PLANTA TIPO

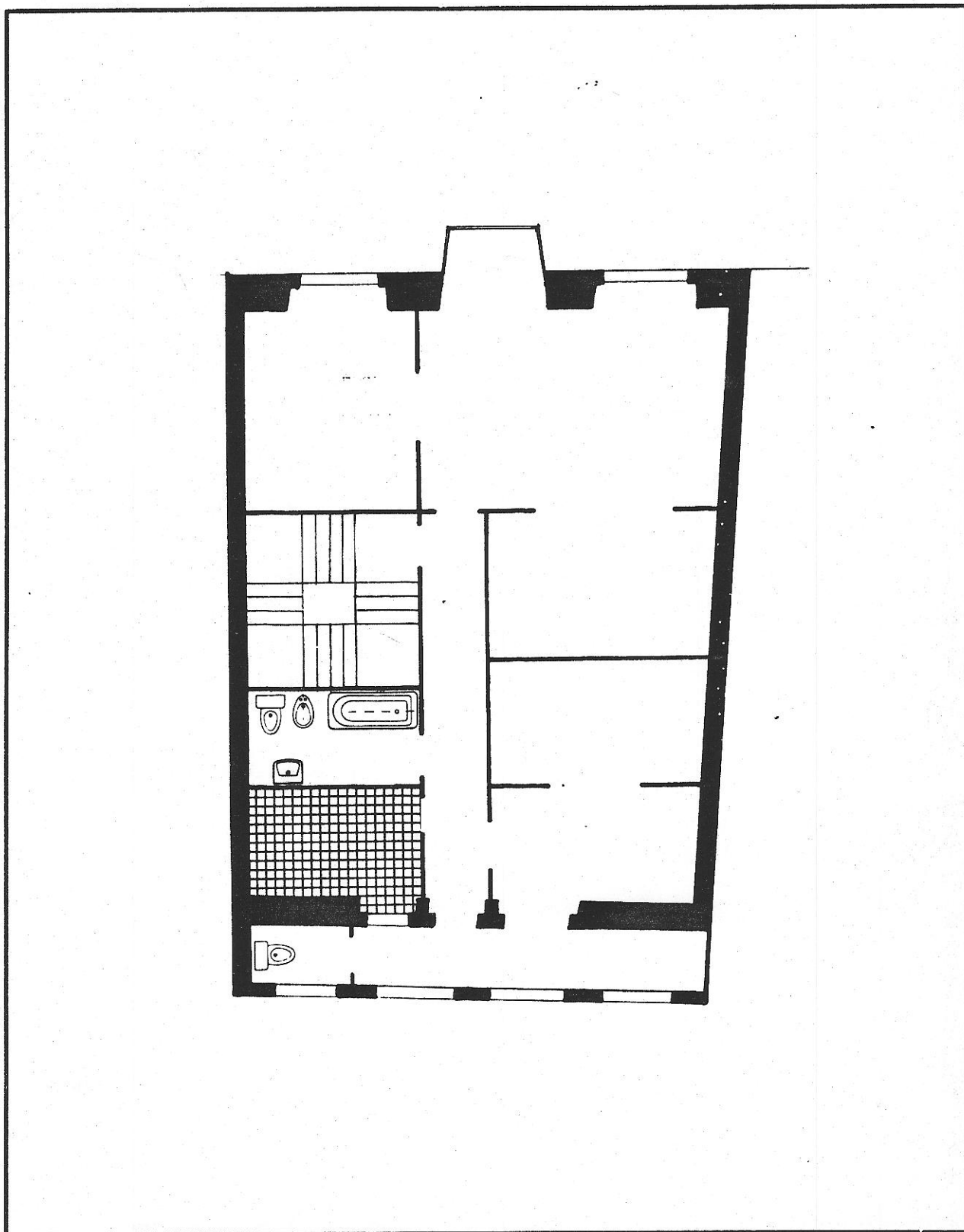

© Fichas de información y análisis de actuaciones de rehabilitación ARC/GRUSA

M504

edificio **SANTA ELENA, 7**

código del edificio

--	--	--	--	--	--	--	--

DOCUMENTACION FOTOGRAFICA



© Fichas de información y análisis
de actuaciones de rehabilitación
ARC. GRUSA

M504

edificio C/ Sta. Elena 7

código del edificio

--	--	--	--	--

DOCUMENTACION FOTOGRAFICA



© Fichas de información y análisis de actuaciones de rehabilitación AHC/GRUSA

--	--	--	--

CARACTERISTICAS HISTORICAS, TIPOLOGICAS Y ARQUITECTONICAS

LOCALIZACION EN AREA HOMOGENEA

M-S Ensanche

EPOCA DE CONSTRUCCION

EPOCA DE CONSTRUCCION Año Período 1900-1925

REFORMAS O AMPLIACIONES Año Período

Notas

TIPOLOGIA

Tipología básica Residencial colectiva, vivienda clase media.

Entre medianeras, sin patios, dos fachadas, 1 vivienda por planta.

Variante

Modificaciones en la tipología originaria

USO

Uso originario Residencial

Uso actual Residencial

CARACTERISTICAS ARQUITECTONICAS

Rasgos estilísticos y formales Eclecticismo característico arquitectura gijonesa de finales del XIX- principio del XX, composición ordenada con mirador central fachada de azueljo.

DOCUMENTACION ARQUITECTONICA

Archivo. Expediente nº

Arquitecto:

Promotor:

Notas:

ELEMENTOS DE INTERES

	INTERES			ELEMENTOS INADECUADOS	INADECUACION			ADAPTACION		
	E	M	L		E	M	L	D	M	F
Composición arquitectónica gral	<input type="checkbox"/>	<input checked="" type="checkbox"/>	<input type="checkbox"/>	Tipología inadecuada	<input type="checkbox"/>	<input type="checkbox"/>	<input type="checkbox"/>	<input type="checkbox"/>	<input type="checkbox"/>	<input type="checkbox"/>
Tipología	<input type="checkbox"/>	<input checked="" type="checkbox"/>	<input type="checkbox"/>	Volúmen o altura reducida	<input type="checkbox"/>	<input type="checkbox"/>	<input type="checkbox"/>	<input type="checkbox"/>	<input type="checkbox"/>	<input type="checkbox"/>
Interés histórico	<input type="checkbox"/>	<input checked="" type="checkbox"/>	<input type="checkbox"/>	Volúmen o altura excesiva	<input type="checkbox"/>	<input type="checkbox"/>	<input type="checkbox"/>	<input type="checkbox"/>	<input type="checkbox"/>	<input type="checkbox"/>
Adecuación ambiental fachada	<input type="checkbox"/>	<input checked="" type="checkbox"/>	<input type="checkbox"/>	Composición de fachada	<input type="checkbox"/>	<input type="checkbox"/>	<input type="checkbox"/>	<input type="checkbox"/>	<input type="checkbox"/>	<input type="checkbox"/>
Sistemas construc.y materiales	<input type="checkbox"/>	<input checked="" type="checkbox"/>	<input type="checkbox"/>	Cuerpos añadidos	<input type="checkbox"/>	<input type="checkbox"/>	<input type="checkbox"/>	<input type="checkbox"/>	<input type="checkbox"/>	<input type="checkbox"/>
Obra de arquitecto de interés	<input type="checkbox"/>	<input type="checkbox"/>	<input type="checkbox"/>	Acabados de fachada	<input type="checkbox"/>	<input type="checkbox"/>	<input type="checkbox"/>	<input type="checkbox"/>	<input type="checkbox"/>	<input type="checkbox"/>
Otros:	<input type="checkbox"/>	<input type="checkbox"/>	<input type="checkbox"/>	Condiciones ambientales	<input type="checkbox"/>	<input type="checkbox"/>	<input type="checkbox"/>	<input type="checkbox"/>	<input type="checkbox"/>	<input type="checkbox"/>
INTERES GENERAL DEL EDIFICIO	<input type="checkbox"/>	<input checked="" type="checkbox"/>	<input type="checkbox"/>	Otros:	<input type="checkbox"/>	<input type="checkbox"/>	<input type="checkbox"/>	<input type="checkbox"/>	<input type="checkbox"/>	<input type="checkbox"/>

E=Excepcional M=Medio L=Ligero

E=Extremo M=Medio L=ligero

D=Difícil M=Medio F=Fácil

AYUNTAMIENTO DE GIJON



Plan Especial
de Protección y Reforma Interior
del barrio de Cimadevilla

FICHAS DE NORMATIVA

MANZANA

EDIFICIO

M15 | |

| 4 |

N.2

1504

código del edificio

□ □ □ □ □

CALIFICACION Y NORMATIVA DE ACTUACION

CALIFICACION **P3**

EDIFICIO CON NORMATIVA DE PROTECCION

APLICACION DE LA CALIFICACION

EDIFICIOS CON VALORES ARQUITECTONICOS O HISTORICOS, DE CARACTERISTICAS NO SINGULARES EN EL AMBITO DEL PLAN, CON TIPOLOGIA Y ORGANIZACION INTERIOR ADECUADA AL USO.

TIPOS DE ACTUACIONES GENERALES AUTORIZADAS:

REHABILITACION; REESTRUCTURACION INTERIOR PARCIAL

Se autorizan con carácter general las obras parciales de mantenimiento, reparación y consolidación

OTROS TIPOS DE ACTUACIONES GENERALES AUTORIZADAS:

TIPO DE ACTUACION PREFERENTE

TIPOS DE ACTUACIONES GENERALES EXCLUIDAS:

REESTRUCTURACION INTERIOR TOTAL; AMPLIACION; DEMOLICION Y SUSTITUCION

ELEMENTOS DISCONFORMES FUERA DE ORDENACION

Balcones cegados por antepechos

CONDICIONES ESPECIFICAS DE LAS ACTUACIONES EN EL EDIFICIO

Fichas de información y análisis de actuaciones de rehabilitación
ARC/GRUSA

CONDICIONES ESPECIFICAS DE USO: Residencial Predominante

N·3

edificio

M504

código del edificio

OBRAS DE ADECUACION ARQUITECTONICA DE ELEMENTOS EXTERIORES

CALIFICACION

EDIFICIO CON NORMATIVA DE PROTECCION



© Fichas de información y análisis de actuaciones de rehabilitación
ARC. GRUSA

OBRAS NECESARIAS DE CARACTER ORDINARIO
(Exigibles/Art. 181 de la Ley del Suelo)

Reparación de fachada.

OBRAS NECESARIAS DE CARACTER EXTRAORDINARIO
(Exigibles/Art. 182 de la Ley del Suelo)

Restitución organización de hueco de balcón
planta primera y carpintería de madera.